

RAZIONALE SCIENTIFICO

La salute sessuale è un benessere tutelato dall'OMS che riguarda sia l'individuo che la coppia. Gli argomenti relativi alla sfera sessuale sono spesso bypassati dai pazienti, per tabù che ancora fanno parte della nostra società ed anche dal personale sanitario, molto spesso non adeguatamente formato in sessuologia. Ai giorni nostri però la medicina è finalizzata non solo a migliorare la salute dei pazienti, ma anche a preservarne la qualità di vita. La sessualità costituisce parte integrante del benessere psico-fisico dell'individuo tanto più se inserito in un disegno di coppia. È noto in letteratura come molte disfunzioni sessuali si associno a patologie uro-andrologiche o siano conseguenze di interventi che fanno parte della routine quotidiana dell'urologo ospedaliero. Esistono pochi studi però che mettano in risalto quali siano le più frequenti disfunzioni sessuali nell'uomo e nella donna associate a patologia urologica.

Lo scorso anno è stato svolto il corso dal titolo "anamnesi sessuologica: nuovo strumento del medico di medicina generale" con importante indice di interesse suscitato nella classe medica. È stata costruita, grazie alla guida dei relatori, una cartella diagnostica di facile utilizzo negli ambulatori di medicina generale, che permette di individuare rapidamente una disfunzione sessuale in uomini e donne, in modo poi da inviare il paziente allo specialista fornito di adeguata formazione in sessuologia clinica. I casi clinici inviati dai medici nel corso di quest'anno, hanno costituito la struttura portante del corso proposto, permettendo quindi l'utilizzo del basic sexual counselling e confrontandosi direttamente con gli specialisti in modo da comprendere l'iter terapeutico utilizzato al fine di risolvere il disturbo sessuale.

Obiettivi del Congresso

Ripassare i principali step del percorso diagnostico nei sexual distress:

- Permettere un'interazione fra medicina specialistica e di base al fine di individuare un percorso diagnostico-terapeutico di casi clinici inviati dai medici di medicina generale nel corso dell'anno 2010;
- Comprendere il percorso che dalla diagnosi di una patologia sessuologica porta alla sua risoluzione;
- Comprendere le contrattitudini e i drop-out diagnostici e terapeutici che possono accompagnarsi al percorso della disfunzione sessuale;
- Approfondire il percorso diagnostico terapeutico associato alle principali disfunzioni sessuali.

Numero massimo partecipanti: 20

Numero ore totali del corso: 8

Valutazione finale: tramite relazione fornita dal responsabile scientifico riguardo la risoluzione di casi clinici proposti durante il congresso.

Con il contributo di



LEVICO
DALLE SORGENTI TRENTINE

Con il patrocinio di

AURO

Associazione Urologi Ospedalieri

Per informazioni e iscrizioni:

Ufficio Formazione dell' A. O. S. Anna:
Tel. 031 585 9410 - E-mail: formazione.como@hsacomo.org

In copertina: acquarello di A. Albertini



Azienda Ospedaliera
Ospedale S. Anna
www.hsacomo.org



Commissione Tecnico Scientifica
per la Formazione Aziendale
PROGRAMMA DI FORMAZIONE 2011
Direzione Scientifica: Mario Fraticelli
Direzione Organizzativa: Laura Molteni

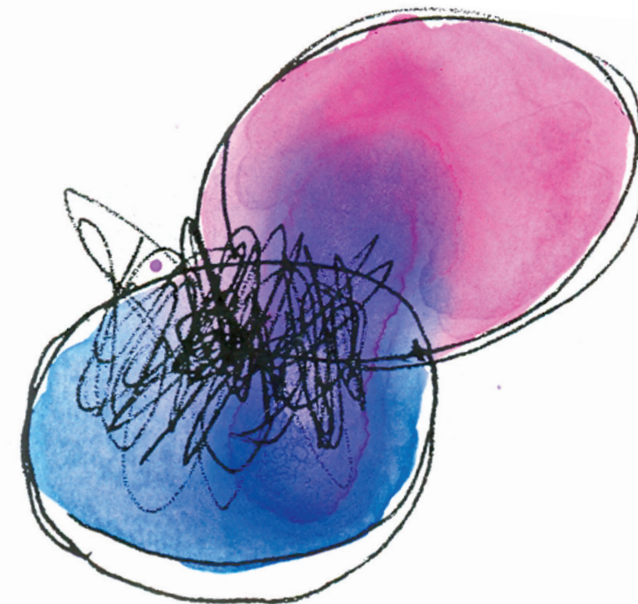

BASIC SEXUAL DALLA TEORIA ALLA PRATICA COUNSELLING

Corso per Medici di Medicina Generale

Chairman: Dr. Conti Giario
Direttore Unità operativa Urologia

Direttore Scientifico: Dr.ssa Radice Rossella
Urologo con formazione in sessuologia clinica
Ospedale S. Anna Como

È in corso la richiesta Ministeriale per i crediti E.C.M.

BOARD SCIENTIFICO

MODERATORI

Dr.ssa Rossella Radice

Dr. Giovanni Pappagallo
Epidemiologo clinico
Mirano (Ve)

RELATORI

Dr.ssa Antonella Remotti

Psicologa psicoterapeuta,
formazione in sessuologia clinica
Ospedale S. Anna Como

Dr.ssa Francesca Lupo

Psicologa Psicoterapeuta,
formazione in sessuologia Clinica
I.E.O Milano

Dr. Paulesu

Medico Urologo
Ospedale S. Anna Como

PROGRAMMA SCIENTIFICO

8,30 **Registrazione dei partecipanti**

9,00 **Apertura dei lavori**

Dr. Conti Giario

9,30 **Basic Sexual Counselling**

Dr.ssa Radice - Dr.ssa Remotti

10,30 **Utilizzo del B.S.C nella pratica clinica
della medicina generale:**

casi clinici interattivi

Dr.ssa Radice - Dr.ssa Remotti

11,15 **Coffee break**

12,00 **L'utilizzo di farmaci vasoattivi:**

indicazioni per il singolo o per la coppia?

Dr. Paulesu

12,45 **Caso clinico interattivo**

Dr. Paulesu - Dr.ssa Radice

13,00 **Light lunch**

14,00 **Oncologia e sessualità**

Dr.ssa Lupo

14,30 **Sessualità e cancro della mammella:**

caso clinico

Dr.ssa Lupo

15,00 **Ipersessualità:**

un problema uro-andrologico?

Dr.ssa Radice

15,15 **Sessualità e comportamenti parafilici**

Dr.ssa Remotti

15,30 **Dolore sessuale femminile in un caso di MGF**

Dr.ssa Radice - Dr.ssa Remotti

16,00 **Take home messages**

Dr.ssa Radice - Dr.ssa Remotti

16,30 **Compilazione questionari ECM**

17,00 **Fine del corso**