

Con il contributo educativo di:



Con il Patrocinio di:  
  
Ordine Provinciale dei Medici Chirurghi  
e degli Odontoiatri di Como

Responsabile Scientifico:  
**Dott.ssa Rossella Radice**  
Specialista in Urologia e Sessuologo clinico,  
Dipartimento di Urologia,  
A.O. S. Anna, Como

# “ IPERTROFIA PROSTATICA BENIGNA: TERAPIA MEDICA ED IMPATTO SULLA COPPIA ”

Il Corso è accreditato per le seguenti discipline:  
MEDICINA GENERALE (MEDICI DI FAMIGLIA)  
GINECOLOGIA E OSTETRICIA  
PSICHIATRIA  
PSICOLOGIA  
UROLOGIA

**È possibile effettuare la preiscrizione sul sito web:**

**<http://registrations.lt3.it>**

**Utilizzando la password:**

**622FLA**

**25 MAGGIO 2013  
CERNOBBIO (CO)**

**Hotel Asnigo, Via Nosedà, 2 - Frazione Piazza S. Stefano**

**10.1 crediti ECM**

I dati inseriti per l'iscrizione consentiranno ai partecipanti di ricevere, all'inizio del Corso, tutte le schede ECM già pre-compilate con i dati personali

Per ulteriori informazioni, contattare la Segreteria organizzativa

**Provider e Segreteria organizzativa**

LT3 s.r.l.  
Via Regina, 61 - 22012 Cernobbio (CO)  
Tel. +39 031 511626 - Fax +39 031 510428  
[info@lt3.it](mailto:info@lt3.it)

**LT3**

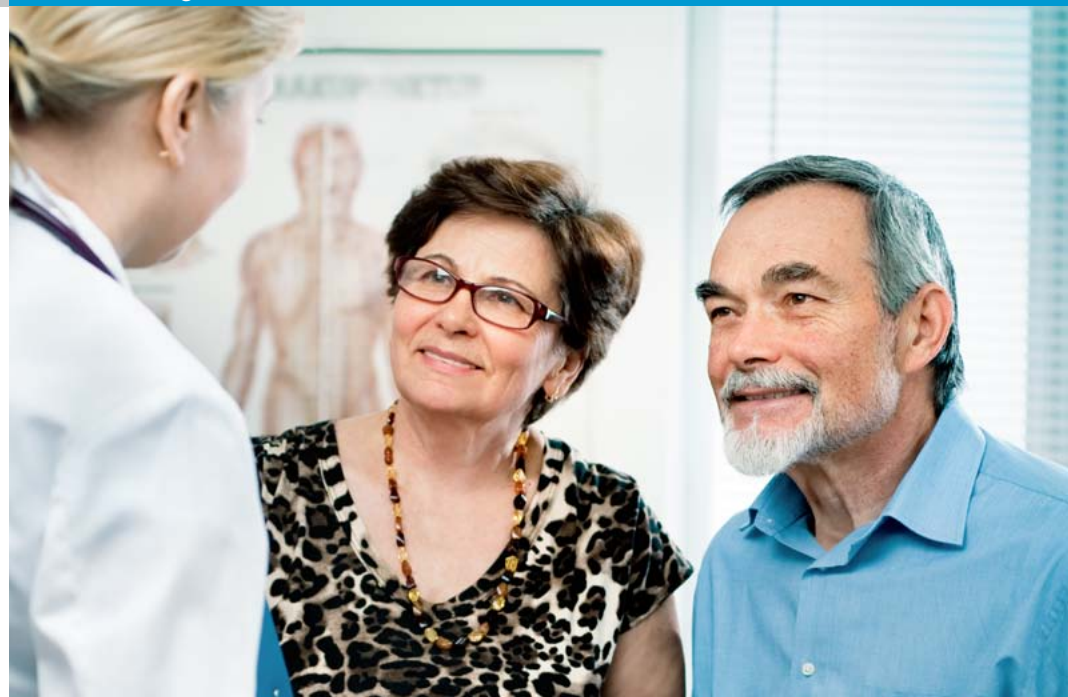

## Razionale

L'IPB rappresenta una nota "realità terapeutica" sia per lo specialista che per il MMG. Patologia nota, che impatta su un notevole numero di uomini e sulla qualità di vita. È comprovato da vari studi che la qualità di vita del paziente migliora per molto tempo se viene mantenuta la terapia e in alcuni casi il tempo per l'intervento disostruttivo viene ritardato, con una riduzione del numero di pazienti operati. I principali affari nella prescrizione terapeutica rimangono specialista urologo e MMG: se questa interazione funziona, a beneficiare sarà soprattutto il paziente poiché conta sicuramente la prima prescrizione, ma ancor più il prosecuum di una terapia indispensabile.

Il Corso ha l'obiettivo di mettere in risalto i punti di interazione fra MMG e urologo e sottolinearne l'importanza anche attraverso la visione della patologia da parte del paziente, inserito in un disegno di coppia. Sappiamo infatti come la terapia medica influisca sulla sfera sessuale della coppia.

Durante il Corso si intende dunque delineare i principali distress sessuali di coppia e fornire spunti su come meglio consigliare il nostro paziente.

Il Corso si suddivide in una parte di lezioni trasversali la mattina ed una interattiva nel pomeriggio, così da rendere efficaci i messaggi positivi da utilizzare in modo diretto nella pratica clinica da parte dei discenti.

## Relatori

### Dott. Alberto Caputo

Medico Chirurgo Specialista  
in Psichiatria Sessuologo Clinico

### Dott.ssa Alice Natoli

Psicologa e Psicoterapeuta,  
Istituto di Evoluzione Sessuale (IES),  
Milano

### Dott. Antonello Paulesu

Medico Chirurgo Specialista in Urologia

### Dott.ssa Rossella Radice

Specialista in Urologia e Sessuologo clinico,  
Dipartimento di Urologia,  
A.O. S. Anna, Como

### Dott. Gianluigi Spata

Presidente Ordine dei Medici di Como

## Programma



Ore 09.00-09.30

Presentazione del corso: trasversalità ed interazione fra MMG e medicina specialistica nella cura dell'IPB  
**G. Spata, R. Radice**

Ore 09.30-10.30

Focus on: IPB e terapia medica nel 2013  
**A. Paulesu**

Ore 10.30-11.00

IPB e medicina generale: primo step  
**G. Spata**

Ore 11.00-11.30

IPB come patologia cronica: impatto psicologico sul paziente nell'accettazione terapeutica  
**A. Caputo**

*Ore 11.30-12.00*

*Coffee Break*

Ore 12.00-12.30

IPB e malattia cronica: importanza dell'interazione tra MMG e specialista  
**G. Spata**

Ore 12.30-13.00

IPB e sessualità: che impatto ha la terapia medica sulla coppia?  
**R. Radice**

Ore 13.00-13.30

Tavola rotonda e domande ai relatori

*Ore 13.30-14.30*

*Light lunch*

Ore 14.30-15.30

*Caso clinico 1*  
IPB e doppia terapia: effetti collaterali della prescrizione ed effetti terapeutici a confronto  
**R. Radice**

Ore 15.30-16.30

*Caso clinico 2*  
Effetti indesiderati e la sessualità del partner. Quanto conta ciò che le donne desiderano?  
**A. Natoli**

Ore 16.30-17.30

IPB: Ruolo dell'esercizio fisico e dei fitoterapici  
**R. Radice**

Ore 17.30-18.30

Tavola rotonda con i relatori

Ore 18.30-19.00

Compilazione questionario ECM

